



Corporación

**RUBERT Plast**<sup>®</sup>  
de Centroamérica

Publicidad  
en Tapetes  
Rizo y Alfombra

Especificaciones técnicas Cinta Antideslizante Adhesiva de Señalización



Ancho (mm)	Longitud (m)	Art. N°	U/E
25	18	894 625 018	1
50		894 650 018	

**Datos técnicos**

Soporte	PVC
Espesor del soporte	0,1 mm.
Espesor nominal	0,78 mm.
Adhesivo	Acrílico base solvente
Adhesividad	16 N/mm
Resistencia rotura	56 N/mm
Alargamiento rotura	80%
Resistencia a la Temperatura	-5 /+ 50 ° C
Vida	24 meses
Color	Amarillo / Negro

**Ejemplos de aplicación**



Escalones en salidas de emergencia

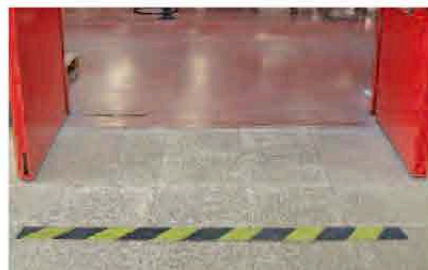

Zonas de gran tránsito



**Cinta antideslizante adhesiva de señalización**

► 2 en 1, Gran efecto antideslizante y perfecta señalización:

**Ventajas:**

- Gracias a su granulado evita el riesgo de accidentes de resbalones y caídas por suelo resbaladizo.
- Su color amarillo/negro permite señalizar de forma visible zonas transitadas que puedan tener un peligro habitual.
- Inversión en seguridad del cliente, del trabajador y de las visitas.

► Fácil instalación y mantenimiento

**Ventajas:**

- Sencillo, rápido y limpio, aplicable sin conocimientos técnicos de instalación.
- Fácil de limpiar.

► Gran adhesividad

**Ventajas:**

- Fácil colocación sin necesidad de tiempos de espera.
- Larga duración.

► Ayuda a cumplir la Normativa de Seguridad en los lugares de trabajo : R.D. (486/1997) (85/654/EEC), este RD expone : " los suelos, rampas y barandillas de los locales de trabajo deben ser fijos , estables y no resbaladizos"

**Aplicaciones**

- Apropiado para evitar posibles accidentes en zonas de gran tránsito en suelos de almacenes, rampas, escaleras, bordes de peldaños, muelles, etc.

**Modo de empleo**

- La superficie debe estar limpia y seca.
- Si se desea quitar la cinta se puede utilizar una espátula Würth

Art N° : 1715 802 y limpiador industrial Art. N° 893 140.